ku’ Piferrer. es diferente

Diseño de producto:

JordiVIDALasociadoS
diseñadores

# KU

DESCUBRE **KU**, LA ÚLTIMA COLECCIÓN
DE SALONES DE PIFERRER.
**KU** DISCOVER, THE LATEST PIFERRER
COLLECTION LOUNGES.

**KU**
Modelo patentado por Piferrer

y un día cualquiera
deskubres que todo kuenta. /
and a typical day discover that
everything counts

PIFERRER
DESDE 1924

Simplicidad de líneas y un esmerado cuidado en los detalles definen al programa de salones KU. / Simple lines and painstaking attention to detail clearly define the KU living-room programme.

Equilibrio de formas, materiales y colores. Todos los elementos se sustentan casi como en ingravidez. La armonía esta en la deconstrucción del orden. / A balance of shapes, materials and colours. All elements are supported almost as if they were floating in mid-air. Harmony lies in the deconstruction of order.

u cano

# Salones.

Formas y luminosidad, características que hicieron tan bello el arte gótico como al minimalismo, se reinterpretan en KU para ofrecer otro visión. / Shapes and radiance, both traits contributing so much to the beauty of Gothic art and Minimalism, are revisited in KU to portray another vision.

ANDO

Caos y orden en un meticuloso equilibrio nos ofrecen la posibilidad de dominar los espacios de un modo totalmente alternativo. / Chaos and order in a strict balance offer us the possibility to dominate spaces in a totally alternative manner.

# Des ku bre

Des-Ku-Bre, sí, descubre lo que te ofrece la vida, y hazlo caminando firme sobre tus convicciones, porque las dudas son sólo la forma en que tus descubrimientos reflexionan para ti y moldean la realidad que tú quieres conquistar, descubrir y conquistar, es o puedes ser inseparable si tú quieres, sólo debes lanzarte a la piscina de tu deseo y de tu imaginación, no te ocultes a tus aspiraciones, y muéstrate como eres, mírate, reconócete, y desKúbrete, te veras más feliz. / Dis-KU-over, yes, discover what life has in store for you, walking in a firm step with your convictions, because doubts are just the means by which your discoveries think for you and mould the reality you want to conquer. Discovery and conquest are or can be inseparable if you want to; you just have to plunge into the pools of your wishes and fantasies. Do not hide from your aspirations, come as you are, look at yourself, recognize yourself and dis-KU-over yourself. You will make yourself happier.

En ocasiones, algunos de nuestros mejores momentos se convierten en pequeños objetos que nos mantienen unidos a un recuerdo. Estos pequeños recordatorios nos gusta tenerlos presentes. / Now and then, some of our best moments become small objects to which we can always relate. It is these small reminders that we like to keep in mind.

# ku' Piferrer es diferente Salonesnes.

La calidad de los detalles ayuda a distinguir lo extraordinario de lo bueno. Esto es la razón de ser de KU, calidad que denota diferencia, por esto la piedra natural aplicada a los frentes nos traslada a otro nivel. / Quality in detail helps us to tell the extraordinary from the simply good. KU has this reason for being, a quality which implies a difference. That explains why natural stone applied on fronts takes us to another level.

Función y forma se juntan para ofrecer servicio y belleza. Este equilibrio queda patente cuando contemplamos nuestro bufete, en el cual la luz y los materiales nos ofrecen forma y función. / Form and function join hands to offer service and beauty. This balance is made manifest when we consider our sideboard, in which light and materials provide us with form and function.

Cuando la calidad nos ofrece algo superior, ver es mejor que describir. / When quality presents us with something superior, seeing is better than believing.

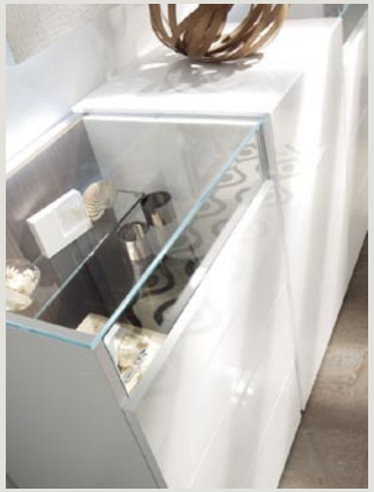

 Funcionalidad es el estado de las cosas cuando han sido meticulosamente pensadas y reducidas a su esencia de uso, es captar el alma del objeto. / Functionality is the state of things that have been meticulously thought out and reduced to its essential use, it means capturing the soul of the object.

# que todo que kuenta

Que todo lo que descubres está a un palmo de tus narices mucho antes de que lo veas, porque todo cuenta, pero lo que más cuenta es la relación cercana, y sobre todo las de los que te quieren, pero también la de los enemigos, mucho más la de los amigos, es todo al principio muy obvio y encaja pero, un día nos damos cuenta de que todo Kuenta, si porque ya no sabemos que fue lo que mas bien nos hizo, si la zancadilla o el apoyo, así que recoge toda esa experiencia, es para ti. / Because everything you discover is under your very nose long before you actually see it, because everything counts. But it is close relationships that count the most, specially those with the ones who love you... as well as those with your enemies, but relationships with your friends count much more. It all seems very obvious and fitting at first, but one day we realize that everything KU-ounts, that we no longer know what was best for us, the sticks in the wheel or the pats on the back, so gather all those experiences: they are for you.

# ku'Piferrer

La naturaleza nos aporta la calidez que precisamos y por ello en nuestro programa KU la calidez la aporta la chapa natural de nogal americano. / Because nature gives us the warmth we need, warmth in our KU programme is provided by natural American walnut woodsheet.

Casi ingrávidos. De este modo pretendemos que parezcan los elementos que forman una composición . Casi como pequeñas joyas expuestas en sus paredes. / Almost weightless. This is how we want the elements in a composition to appear. Almost like small gems exposed on your walls.

# es diferente

Exponer, contener o lucir. Nunca aquello de "cada cosa en su sitio y un sitio para cada cosa" fue tan cierto y en nuestros salones puedes tener objetos vistos, ocultos o tenerlos en un lugar preferente para lucirlos. / Exhibiting, containing or displaying, the phrase "a place for everything and everything in its place" was never so true. In our living-rooms you can have objects in plain sight, hide them or keep them in a privileged place for display.

Los complementos son tan importantes como los elementos principales, y los tenemos. / Accessories are just as important as the main elements, and we have them.

# ku’mesa centro cuadrada

El ambiente de salón lo completamos con una colección de mesas que nos ofrecen servicio y diferentes formas de entender un mismo espacio. / The living-room atmosphere is completed with a collection of tables which offer service and different ways of understanding the same space.

# índice visual

visual index

Calidez y calidad, junto a la más avanzada tecnología se fusionan para dar como resultado un programa de salones a la altura de lo que se espera de un gran mueble. De nuevo queriendo llegar al corazón de nuestros clientes con nuestro mejor hacer y profesionalidad, por y para ellos, con pasión por nuestro trabajo. **/** The fusion of warmth and quality, together with the most advanced technology, results in a living-room programme that lives up to everyone's idea of excellent furniture. Once again we mean to pluck the strings of our customers' hearts with our best know-how and personality, just for them, with a passion for our work.



# índice visual

ku'**1** págs. 6 / 9

ku'**2** págs. 10 / 13

ku'**3** págs. 14 / 17

ku'**4** págs. 18 / 21

ku'**5** págs. 24 / 25

ku'**6** págs. 26 / 27

ku'**7** págs. 28 / 31

ku'**8** págs. 32 / 33

ku'**11** págs. 38 / 41

ku'**12** págs. 44 / 47

ku'**13** págs. 48 / 49

ku'**14** págs. 50 / 51

El programa de salones KU es el resultado de años de experiencia en la fabricación de sueños y conceptos que dan como resultado los ambientes que nunca se hubiera imaginado tener. En ocasiones no hace falta imaginar cómo sería el mueble que de verdad le gustaría tener, sólo hace falta mirar para poder ver. **/** The KU living-room programme is the fruit of long-standing experience in the manufacture of dreams and concepts which materialize as atmospheres you never imagined having. Sometimes there is no need to imagine the furniture you would really like to have, just look and you shall see.

# índice visual

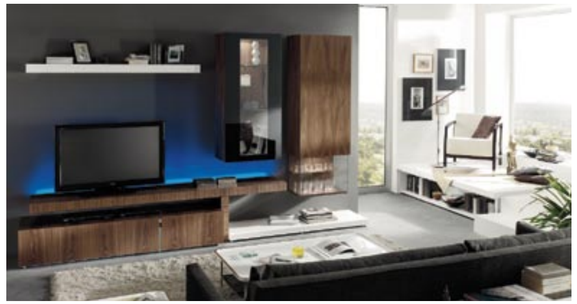

ku'**15** págs. 52 / 55

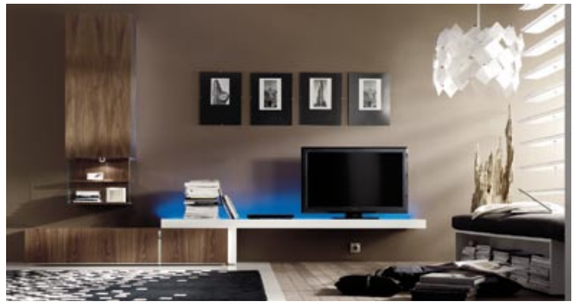

ku'**16** págs. 56 / 58

ku'**17** págs. 62 / 64

ku' **9 aparador nogal** pág. 35

ku' **10 aparador blanco** págs. 36 / 37

ku' **mesa y sillas** pág. 34

ku' **mesa centro redonda** pág. 59

ku' **mesa centro cuadrada** pág. 60

ku' **mesa centro rectangular** pág. 61

**Diseño de catálogo:**
Catalogue Design / Disseny catàleg:
**Sislavia Creative Agency**

**Fotografía:**
Photography / Fotografia:
**Da Vinci fotógrafos, S.L.**

**Diseño de Producto:**

**JordiVIDALasociadoS**
diseñadores

PIFERRER
www.piferrer.com

PIFERRER se reserva el derecho de introducir modificaciones, cambio de detalles, etc. que considere necesarios en beneficio del producto y del cliente. Debido a los procesos de impresión, los colores que aparecen en este catálogo deben considerarse aproximados, no exactos. Queda prohibido cualquier tipo de reproducción o copia total o parcial de las imágenes, textos, ilustraciones, diseños y grafismos del catálogo.

Depósito Legal: XXXXXXXXXXX

PIFERRER

Este mueble es un producto original,
registrado por Piferrer.

MUESTRAS / SAMPLES

Nogal Americano

Laca alto brillo Blanca

Laca alto brillo Oliva

Laca alto brillo Grafito

Piedra Natural

# kkú' Piferrer es diferente Salones.

CATÁLOGO TÉCNICO
TECHNICAL CATALOGUE

Arte hábitat interiores

Arte Habitat
Ctra. de Yecla a Villena km 5
30510 Yecla (Murcia)
Tel. 665364372 / 637095249
info@artehabitat.com


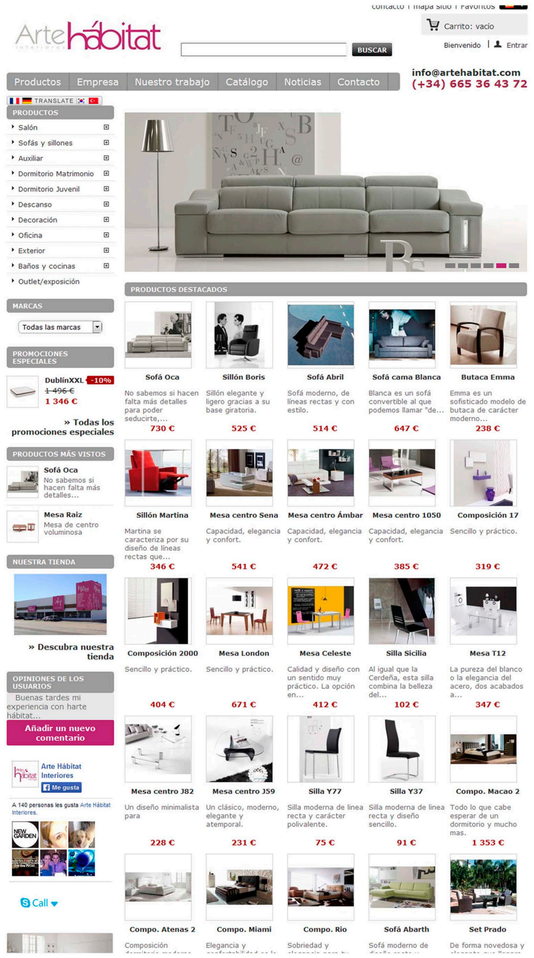

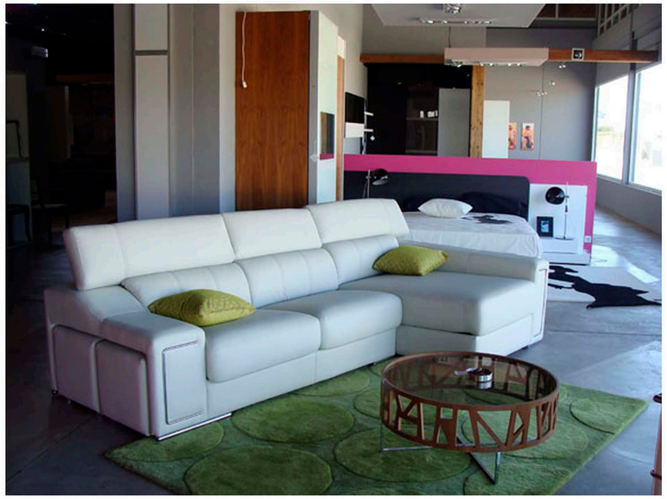

ku’
PIFERRER
DESDE 1934
piferrer.com